

SI VEDA PARTICOLARE "OPERA EDILE"  
 DEMOLIZIONE DI DIVISORIA

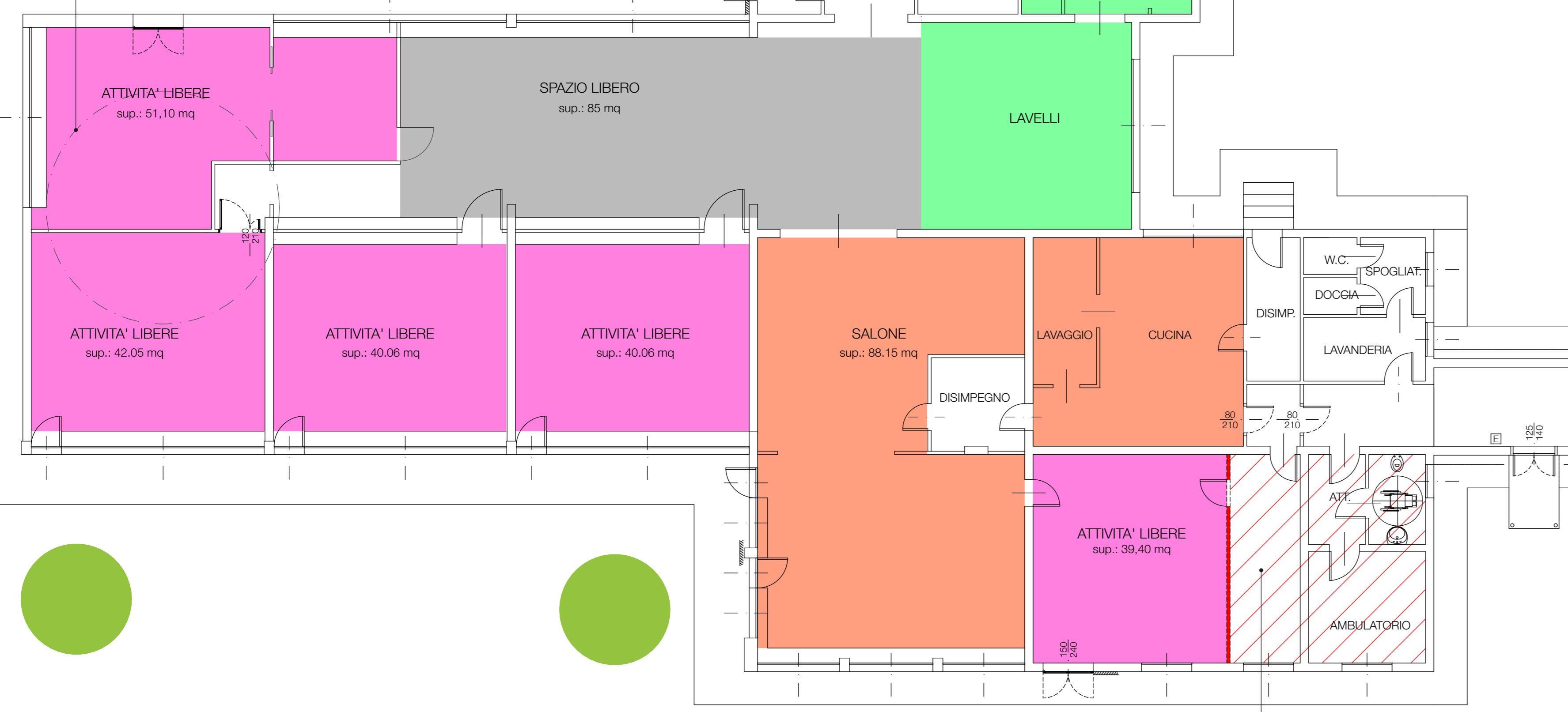

LOCALI MODIFICATI DA PRECEDENTI OPERE  
 - NON E' STATO ATTUATO IL RILIEVO DELLA ZONA AMBULATORIO E BAGNO MA UNICAMENTE IL LOCALE DESTINATO AD "ATTIVITA' LIBERE"

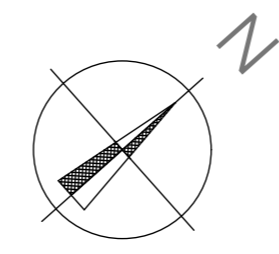

"ASILO NIDO"  
 PORZIONE NON INTERESSATA DAL PROGETTO

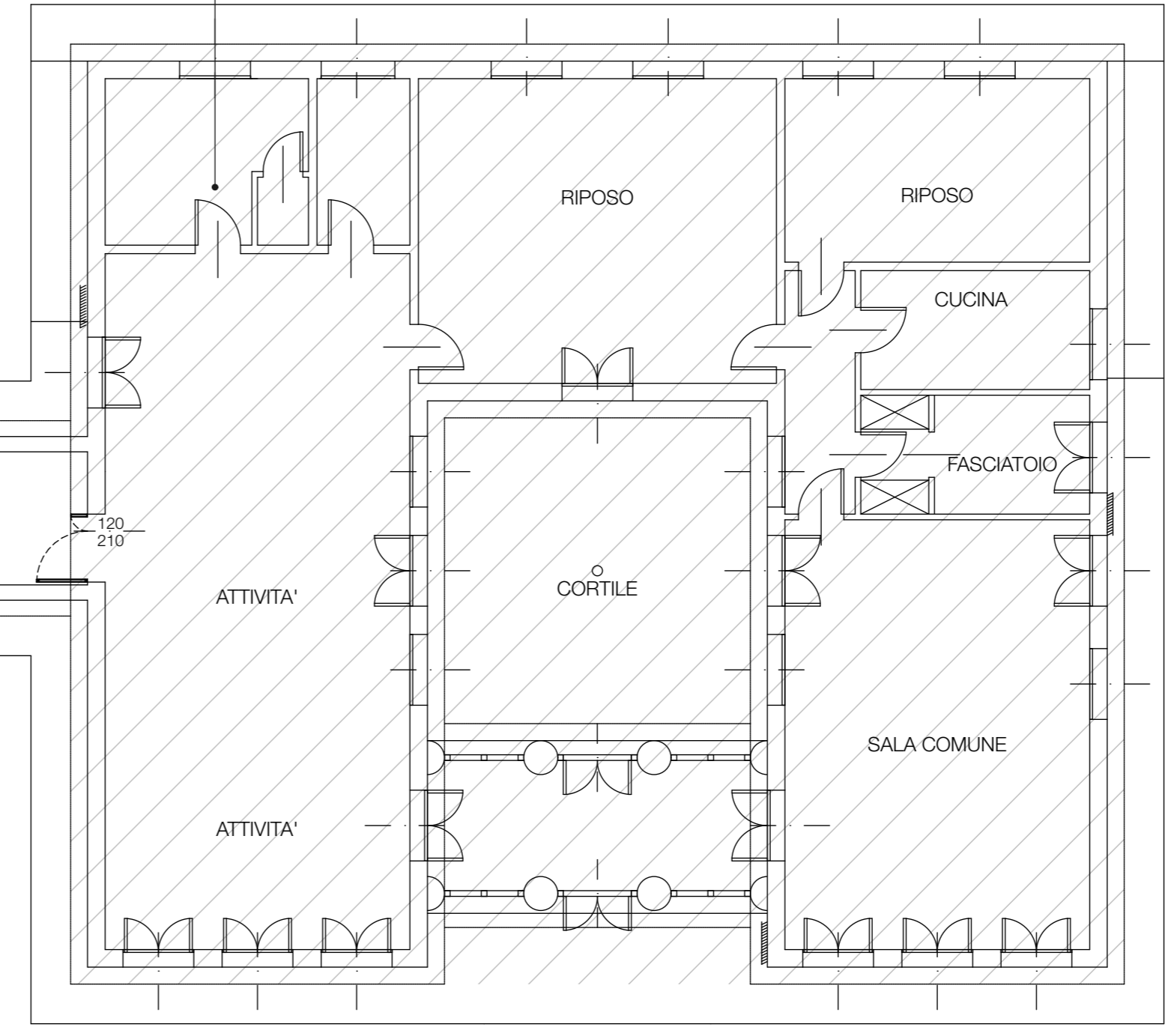

COMUNE DI SAN GIORGIO BIGARELLO

PROGETTO DI RIQUALIFICAZIONE SCUOLE PER ADEGUAMENTO ALLA NORMATIVA IN MATERIA DI DISTANZIAMENTO PER RIDUZIONE DEI RISCHI DI CONTAGIO DA COVID19

**SCUOLA DELL'INFANZIA RODARI**

TAVOLA: **STATO ATTUALE | PIANO TERRA**  
 PARTICOLARE OPERE EDILI DA ESEGUIRE

SCALA: 1:100 DATA: 05/08/2020 AGGIORNAMENTI:

PROGETTISTA: **U01**

COLLABORATORE: **mariangetta gavioi**  
 architetto

CELL: 3398995082 - EMAIL: BICE.MAZZINI@BIGARELLO.COM - PEC: BICE.MAZZINI@BIGARELLO.COM - WEBSITE: WWW.BIGARELLO.COM  
 STUDIO PROIEZIONE VIA GIORDANO 1° 18 - 46100 - PERCHIA - TEL: 0734 480000 - FAX: 0734 480000 - C.A.P. 0732 22111

MAZINI MAZZINI ARCHITETICI

Questo disegno è tutelato dai diritti d'autore. Gli utilizzi e le riproduzioni privi di autorizzazione sono vietati.