

PIANTA **PIANO TERRA**

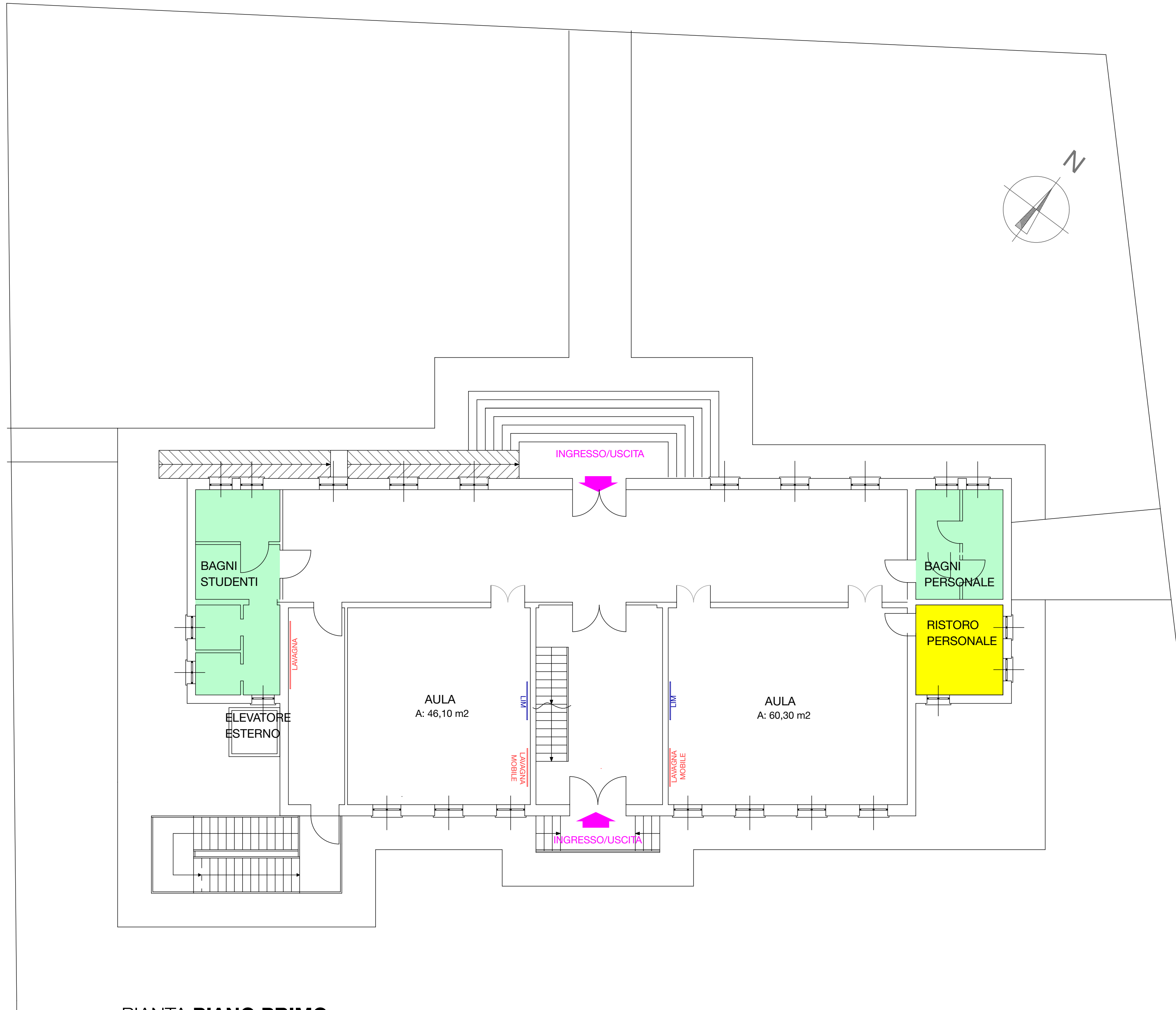

LEGENDA

- LOCALI DEL PERSONALE NON OGGETTO DI INTERVENTO
- LIM
- LAVAGNA
- LAVAGNA TRADIZIONALE E/O MOBILE A BASCULA

PIANTA **PIANO PRIMO**

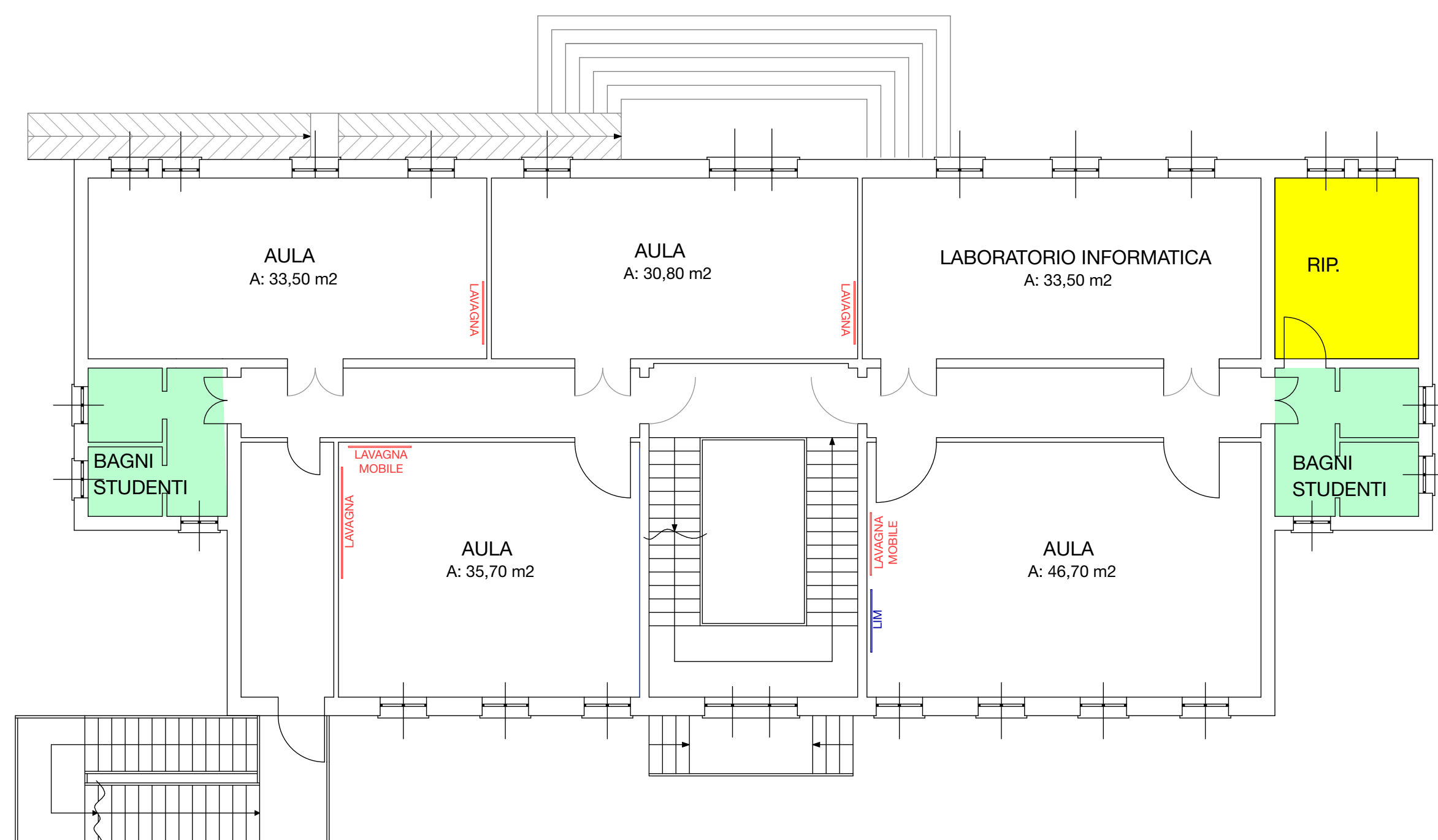

COMUNE DI SAN GIORGIO BIGARELLO		
PROGETTO DI RIQUALIFICAZIONE SCUOLE PER ADEGUAMENTO ALLA NORMATIVA IN MATERIA DI DISTANZIAMENTO PER RIDUZIONE DEI RISCHI DI CONTAGIO DA COVID19		
SCUOLA PRIMARIA BELGIOJOSO (GAZZO)		
TAVOLA: STATO ATTUALE	U01	
PIANO TERRA E PRIMO PRIMO		
SCALA: 1:100	DATA: 05/08/2020	AGGIORNAMENTI:
PROGETTISTA <small>CELL. 3398095082 - EMAIL: RICA.MAZZINI@GMAIL.COM - P.C. 1801000180 - RICA.MAZZINI@COMUNISANGIORGIOBIGARELLO.IT - WWW.RICA.MAZZINI.COM STUDIO: PIAZZA VITTORIO EMANUELE III° 18 - 46100 - ARETICO - PG - G. MAZZINI 085468976 - P.IVA. 02152420260 - C.FISC. N° 01722330518</small>		
COLLABORATORE <small>VIA SASSO D'ASCIUTTO N. 35 42034 GOTTALFREDOVA P.IVA. 02452710201 GULANGETTOSOCIETAS</small>		
<small>Questo disegno è tutelato dai diritti d'autore. Gli utilizzi e le riproduzioni privi di autorizzazione sono vietati.</small>		